



IZS-POUČÍME SE ?

**MUDr. Eva Tauchmanová**  
ZZS Libereckého kraje



# CVIČENÍ 2013

- Autonehoda
- Požár výletní lodi
- Vzpouora ve věznicí
- Amok
- **Více otázek než odpovědí**





# POUČENÍ

- Komunikace: ZOS, posádky, složky IZS
- Hlášení METHANE
- Třídění: třídící karty, TIK, dvojstupňové třídění
- Stanoviště PNP
- Odsun, časný odsun, léčebný odsun
- Předávání pacientů (ZZS, UP)



## • Jeden zásah na ostro :nehody autobusů

- Je přímá úměra mezi počtem oznamovatelů a prvotními chaotickými informacemi které získává ZOS
- „malá“ nemocnice mnohdy zvládne více než „velká“
- Kdo vlastně velí?
- Kdo? Kam? S čím? a Jak?
- Orientovaný volající – pro operátora dar z nebes
- Vzájemná komunikace je základ všeho
- Jednoznačné velení na místě zásahu přineslo své ovoce



# MODELOVÁ AUTONEHODA

- Srážka dvou plně obsazených OA, při nehodě sražen projíždějící motocyklista. (zabit)
- Hlášeno jako sražený motocyklista
- Na místě: 1 posádka RV, RZP (musí třídit,)
- 1 mrtvý, 4 červení (2 krvácející z břicha)
- 6 zelených



# VÝVOJ ZRANĚNÍ V ČASE

- **slepec:**
- Třídění START:červená
- Popis role:
- Připoután, při nárazu se vymrští dopředu, stěžuje si na bolest břicha, dušnost a brnění rukou, je na zvracení, po celém těle drobné krvácející oděrky od skla, pomalým krokem může být vyveden ven, a pak nesen, nesmí učinit rychlejší pohyb, drží se za břicho, udává bolesti, sténá, nadává svým zachráncům, dotazuje se co se děje,
- 
- po 10 min udává, brnění nohou, necítí nohy, nemůže chodit, progrese stavu: není pulzace na DK, břicho prknavitě napnuté- analgezie a přednostní transport,
- pokud bez reakce po 15 min:šokový stav, hypovolemie, ischem. změny na EKG, mramorované DK,dále bez reakce
- po 20 min zástava oběhu, KPR neúspěšná
- 
- Pracovní dg:disekce aorty
- 
- OA:může v prvních 15 min sdělit sám  
Vysoký tlak, něco na prostatu
- AA:nemá
- FA :asi lozap



<u>Čas min</u>	10min	20min	25min	
TK	160/75	190/75	190/75	neměřitelné
P	98	98	98	0
Sa O <sub>2</sub>	96	96	90	neměřitelné
Glc.	5,3	5,3	6,2	6,2
Neurol.	norm.	anizokorie	anizokorie	mídr.
EKG	sin. rytmus	sin. rytmus	sin. rytmus	asystolie

OTI, ŘV

# KOMUNIKACE ?METHANE,

- Sloup: Konference IZS 2016
- Simul. autonehoda: opakování sekvencí posádky z celé





# TŘÍDĚNÍ, TŘÍDÍCÍ KARTY, START, DVOJSTUPŇOVÉ TŘÍDĚNÍ





# PŘEDÁNÍ ZZS A URGENTNÍ PŘÍJEM

- Konference dny IZS Sloup 2017
- Simulovaná nehoda.
- Třídící karty (málo nebo mnoho informací)
- Komunikace

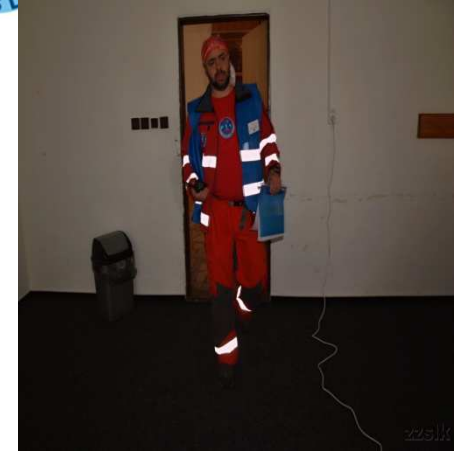

# PŘÍLIŠ MNOHO NEBO MÁLO INFORMACÍ





# TUNEL – ZÁSAH VYŠŠÍ SÍLY

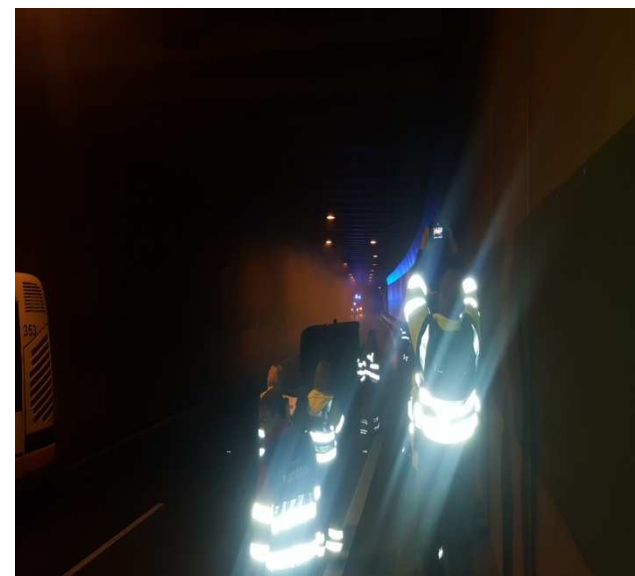
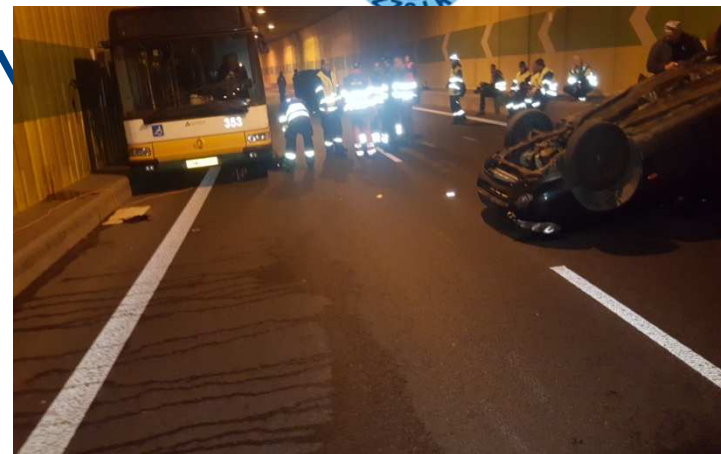



# PNP, ODSUN

- Ošetřování
- Systém odsunu

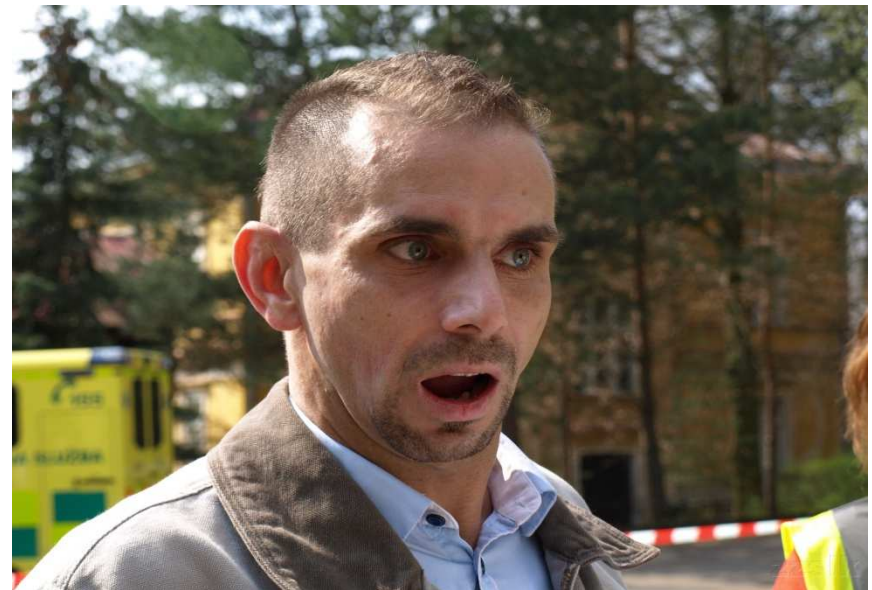

# ZÁVĚR

- Nehoda OA:všichni nemůžeme třídit
- není spojení není velení
- Tunel.zásah vyšší síly



# ZÁVĚR

- METHANE:cvičení v komunikaci
- Výuka jednotného postupu:živý organismus s určitými pravidly
- Kdo je velitel zásahu?
- Třídění-START, TIK, dvojstupňové
- třídící karty





# DĚKUJI ZA POZORNOST

