

Zobrazení orientace jamky kyčelního kloubu na pooperačním RTG v závislosti na poloze pacienta

Hořák J.

Ortopedická klinika LF MU a FN Brno
Přednosta: doc. MUDr. Martin Repko, Ph.D.

M U N I

FAKULTNÍ
NEMOCNICE
BRNO



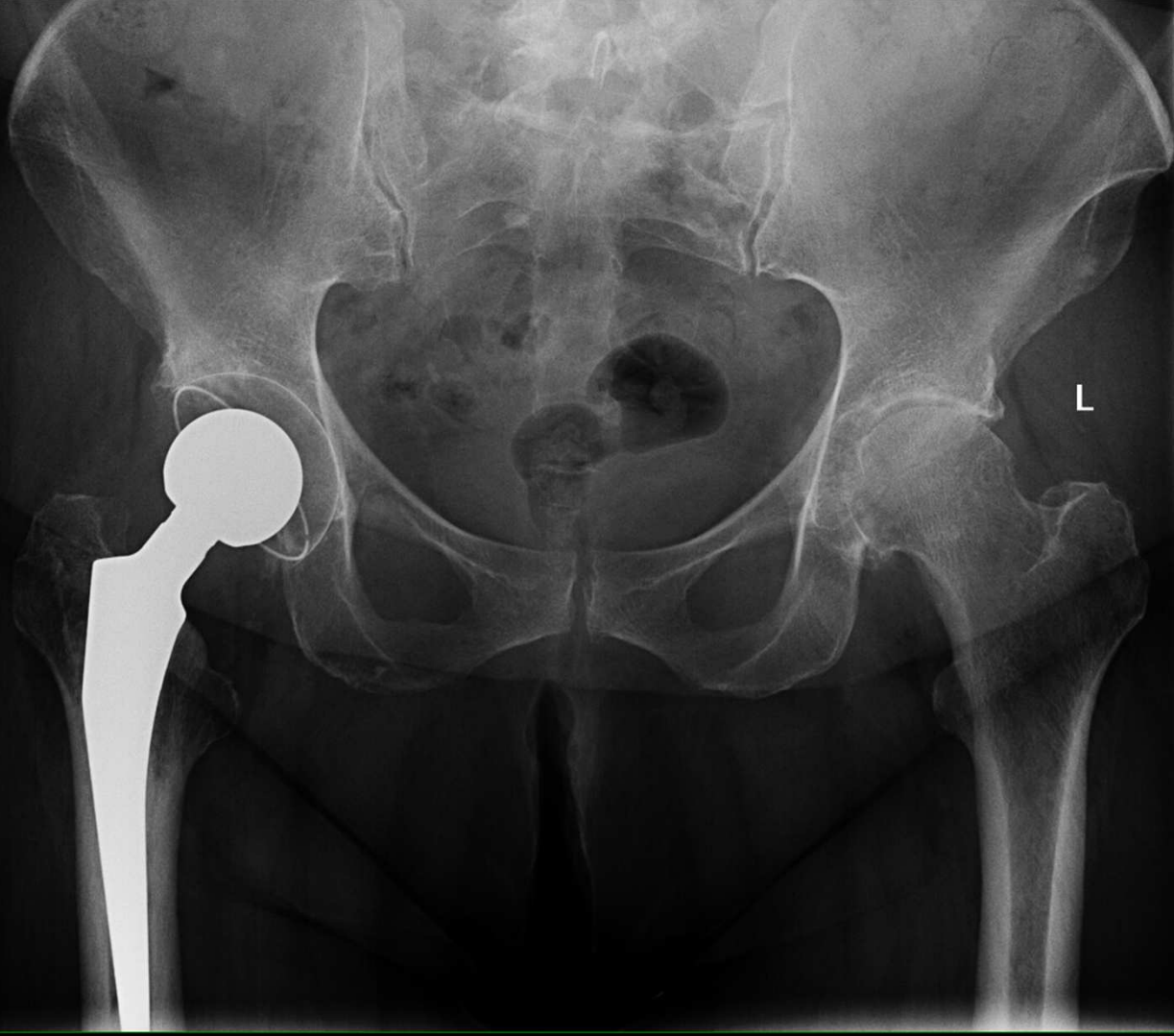

Orientace jamky TEP kyčle

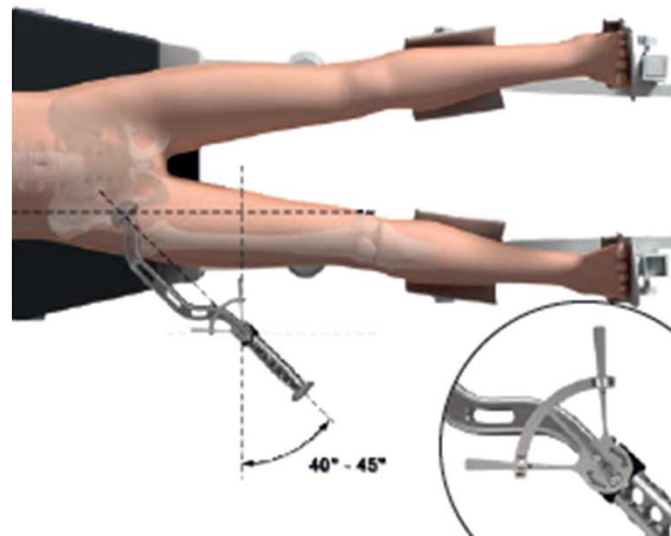
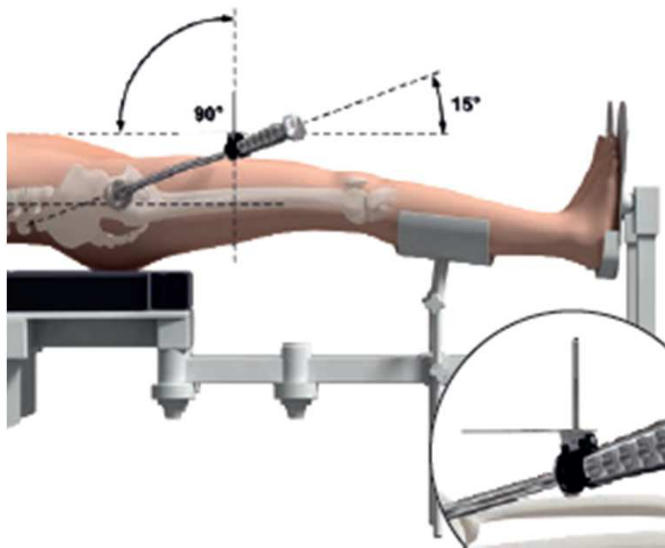

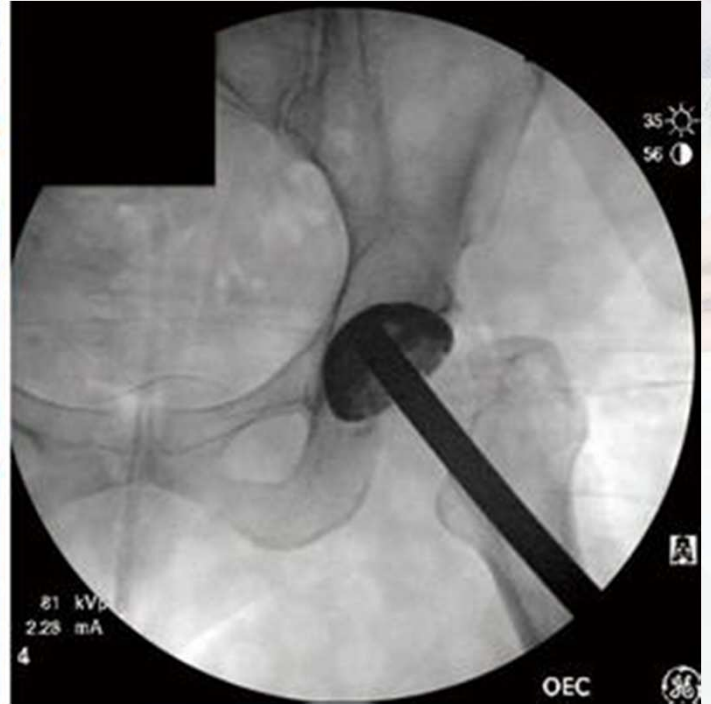

Optimální poloha jamky

- 40 – 45° inklinace
- Snížení otěru
- Riziko luxace
- Impingement

Vertikální jamka ???



1. pacient



2. pacient

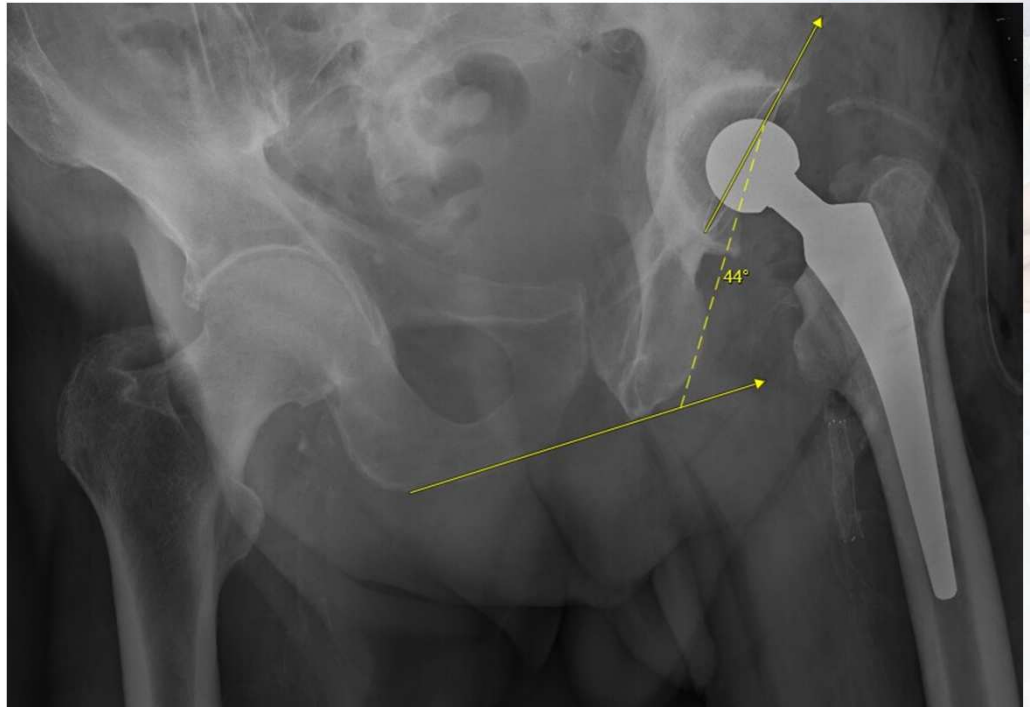

3. pacient

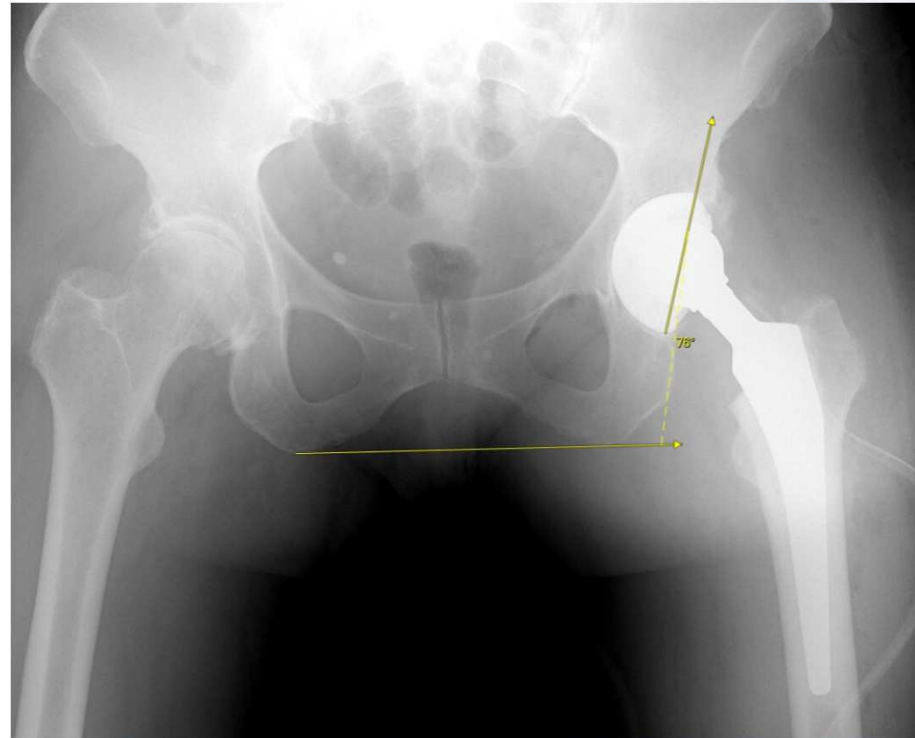

Kde je problém ???

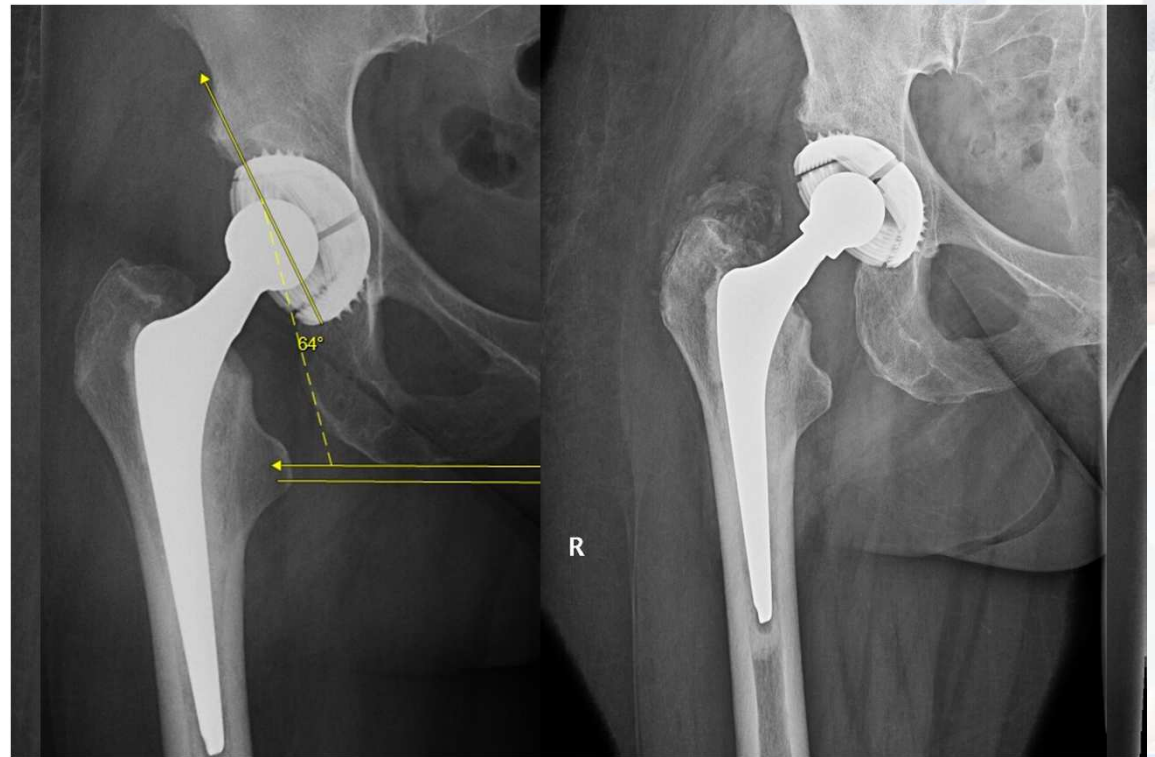

Horizontální jamka

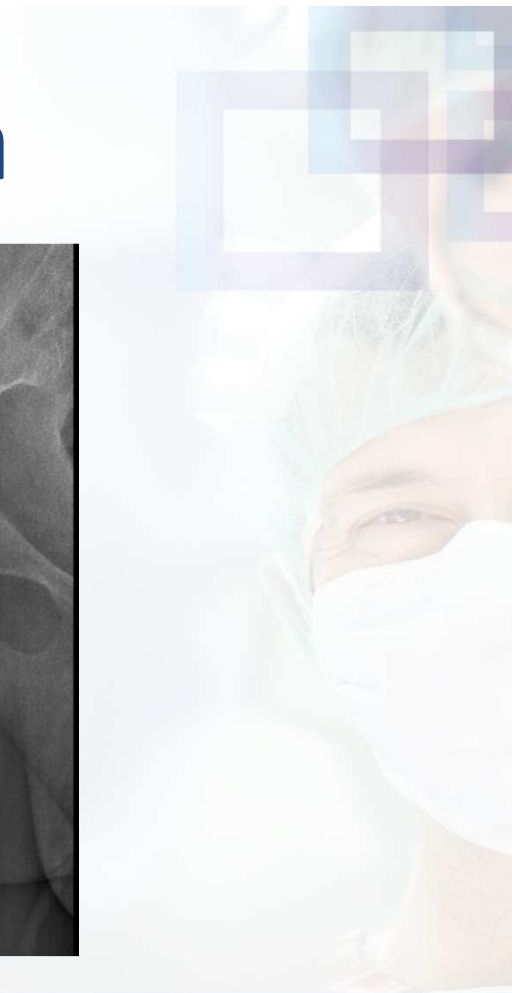

1. pacient

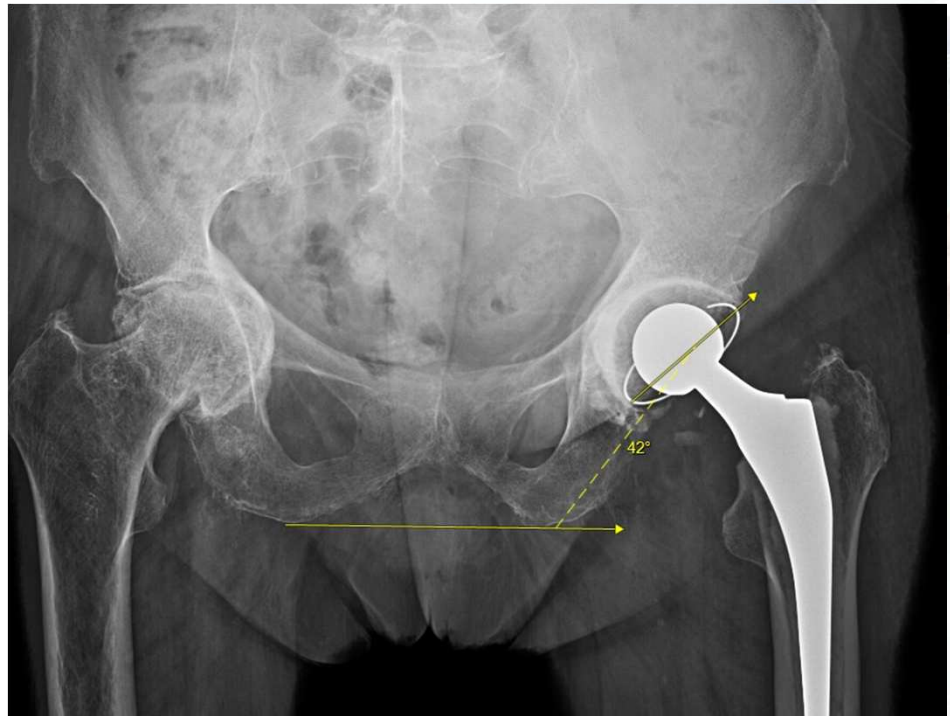

2. pacient

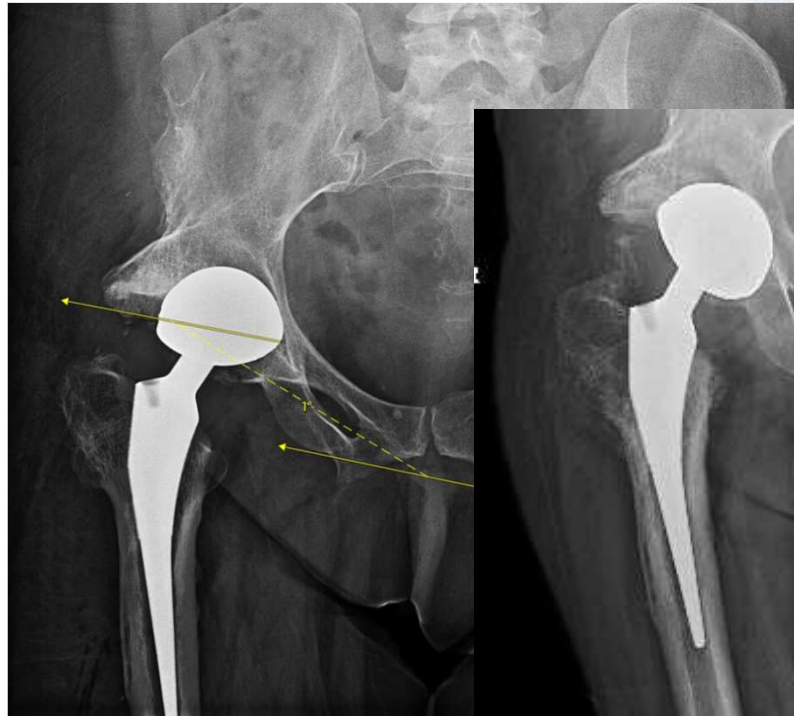
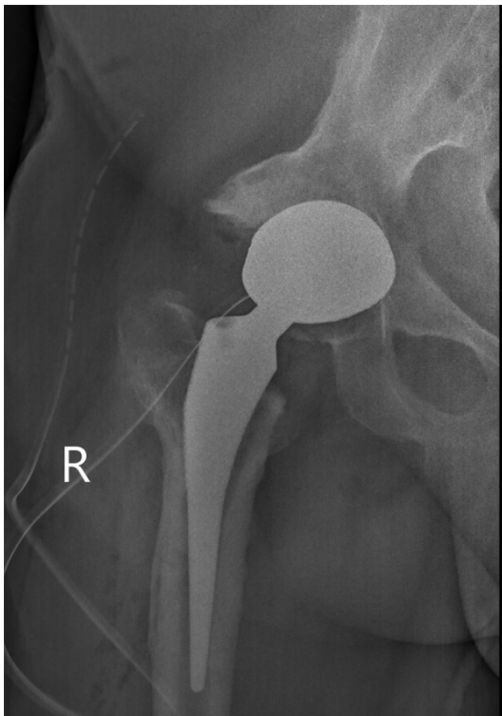

Jsou správně ???

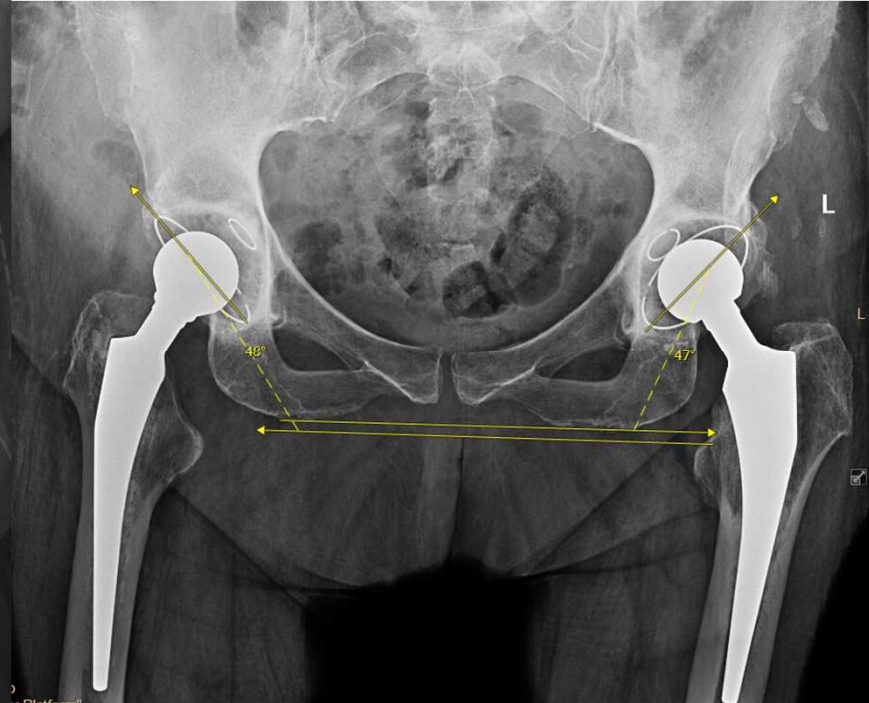

Závěr

- Vzhledem k obtížnému polohování pacienta po operaci je těžké provádět standardizované RTG snímky
- Prováděním srovnávacích RTG kyčlí pooperačně jsme zjistili vyšší míru malpozice jamky po TEP kyčle
- Důslednější polohování pacienta předoperačně

Děkuji za pozornost

