

The background of the slide is a light gray gradient, decorated with numerous realistic water droplets of various sizes. The droplets are rendered with soft shadows and highlights, giving them a three-dimensional appearance. They are scattered across the page, with a higher concentration in the top-left and bottom-right corners.

SPECIFIKA URGENTNÍCH STAVŮ V MAXILOFACIÁLNÍ OBLASTI

MUDR. V. PEŘINA, PH.D.

KLINIKA ÚSTNÍ, ČELISTNÍ A OBLIČEJOVÉ CHIRURGIE, FN BRNO

URGENTNÍ STAVY V MAXILOFACIÁLNÍ OBLASTI

- OTOKY
- KRVÁCENÍ
- TRAUMATA

ANATOMICKY KOMPLIKOVANÁ OBLAST

- SKELET, NOSNÍ + PARANASÁLNÍ DUTINY
- SVALY – MIMICKÉ A ŽVÝKACÍ
- ZUBY, ZÁVĚSNÝ APARÁT, SLIZNICE
- CÉVY, NERVY
- OBSAH OČNIC
- BLÍZKÝ VZTAH K INTRAKRANIU
- MYOFASCIÁLNÍ PROSTORY
- SLINNÉ ŽLÁZY

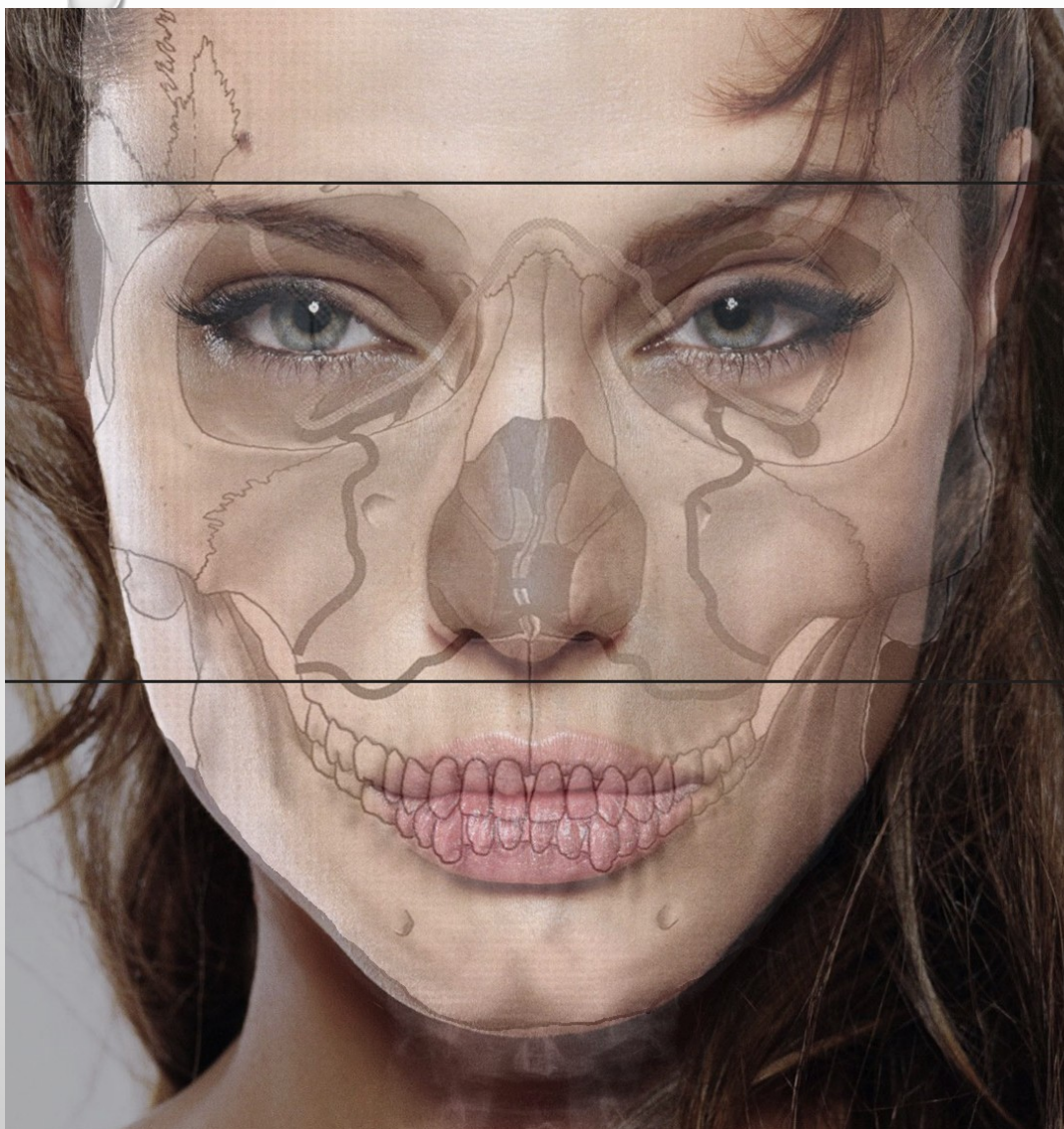

ÚRAZY OBLIČEJE

- ČASTÉ
- VĚTŠINOU DROBNÉ ÚRAZY (EXKORIACE, TRŽNÉ RÁNY, ÚRAZY ZUBŮ, NEZÁVAŽNÉ FRAKTURY)
- EMOCIONÁLNĚ ŠPATNĚ SNÁŠENÉ – PANIKA + PŘEHLÉDNUTÍ DALŠÍCH TRAUMAT
- KOMBINACE POSTIŽENÍ RŮZNÝCH TKÁNÍ A SYSTÉMŮ
- U IZOLOVANÝCH ÚRAZŮ OBLIČEJE NEDOCHÁZÍ K ROZVOJI ŠOKOVÉHO STAVU!
- ODLOŽITELNÉ OŠETŘENÍ
- PŘI NEADEKVÁTNÍM OŠETŘENÍ TRVALÉ FUNKČNÍ A ESTETICKÉ NÁSLEDKY

PŘÍČINY + ROZDĚLENÍ ÚRAZŮ OBLIČEJE

- PÁDY
- DOPRAVNÍ NEHODY
- NAPADENÍ
- SPORTOVNÍ ÚRAZY
- PRACOVNÍ ÚRAZY
- MĚKKÉ TKÁNĚ
- SKELET
- ZUBY
- KOMBINACE - ČASTO
- POLYTRAUMATA



Specifika urgentních stavů v maxilofaciální oblasti - KUM 2020

03.10.2020



ZÁSADY PRVNÍ POMOCI

- ZAJIŠTĚNÍ ŽIVOTNÍCH FUNKCÍ EVENT. KPCR
- PORANĚNÍ KRČNÍ PÁTEŘE (TÉMĚŘ U 10%, OSTATNÍ TRAUMATA 3%)!
- ASPIRACE
- DALŠÍ ZRANĚNÍ (PORANĚNÍ OBLIČEJE NEVEDOU SAMA O SOBĚ K ROZVOJI ŠOKU!)
- VHODNÁ POLOHA V POLOSEDĚ S PŘEKLONĚNOU HLAVOU NEBO RAUTEKOVA
- STERILNÍ KRYTÍ RAN + ČÁSTEČNÉ STAVĚNÍ KRVÁCENÍ + ČÁSTEČNÁ IMOBILIZACE
- REPLANTACE NEBO UCHOVÁNÍ ZUBŮ VE VLHKU
- TRANSPORT NA ODBORNÉ PRACOVIŠTĚ (ARO, MFCH, NCH, ORL)
- TAT PROFYLAXE

RIZIKO ASFYXIE

- OBTURAČNÍ – ZUBY, NÁHRADY, ROVNÁTKA
- ASPIRAČNÍ – KREV
- DISLOKAČNÍ – MÁLO ČASTÉ
- VENTILOVÉ – CÁRY TKÁNÍ
- STENOTICKÉ – HEMATOMY



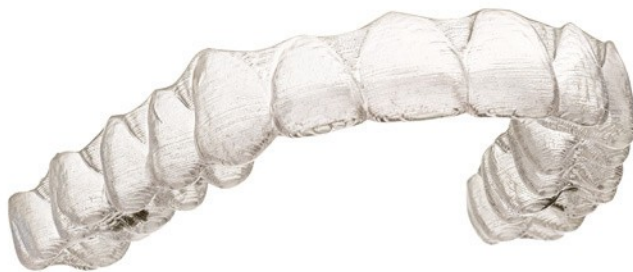

Specifika urgentních stavů v maxilofaciální oblasti - KUM 2020

03.10.2020

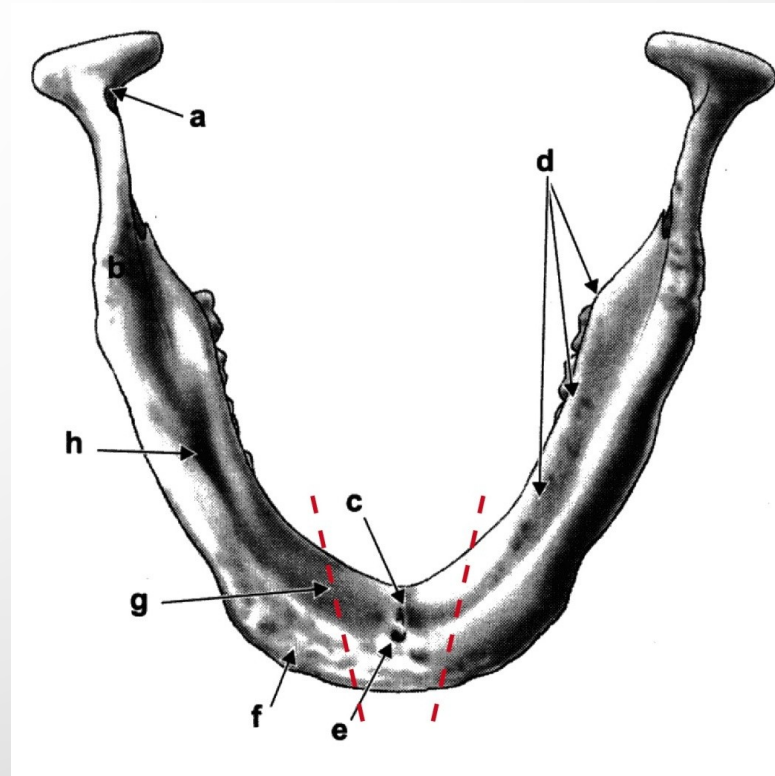
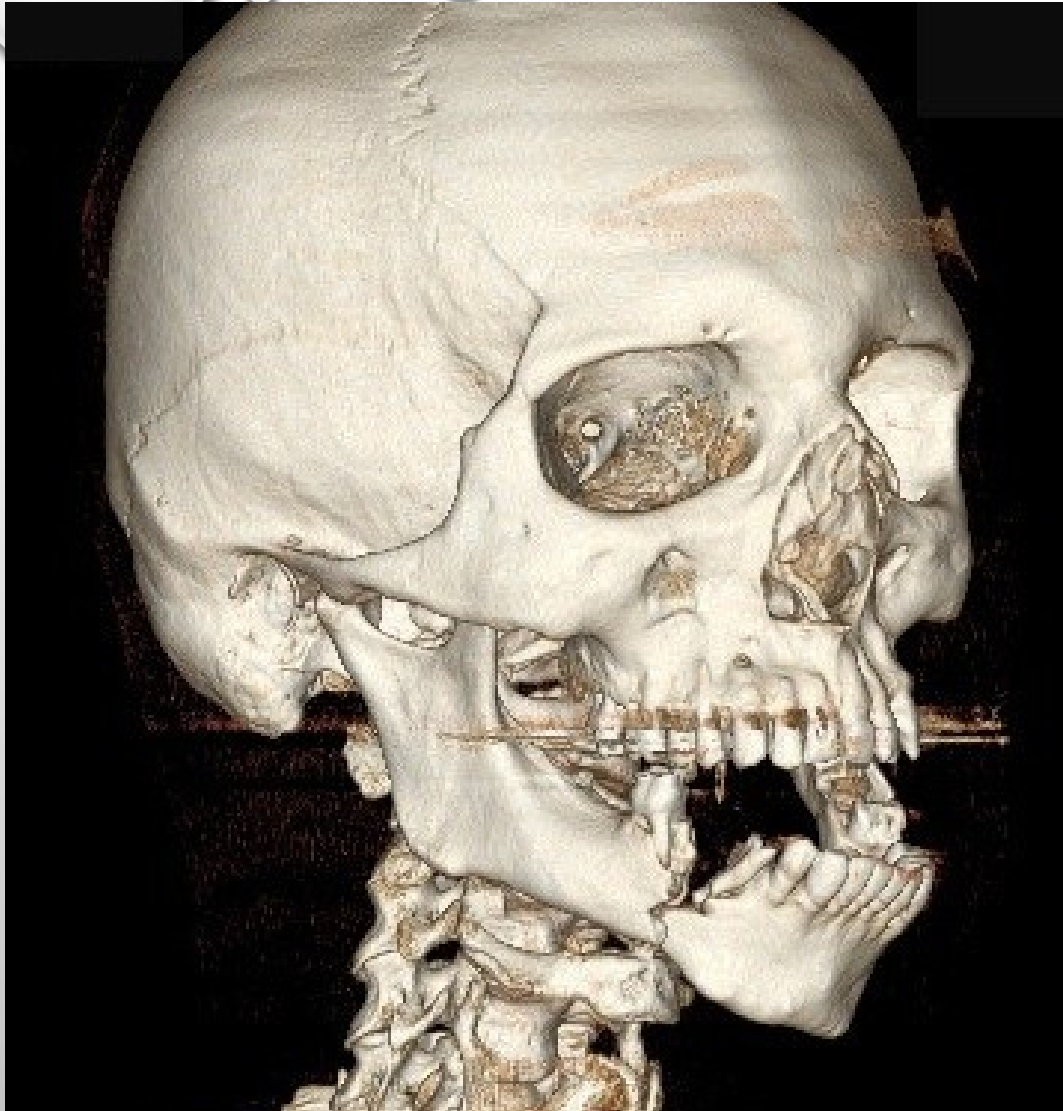

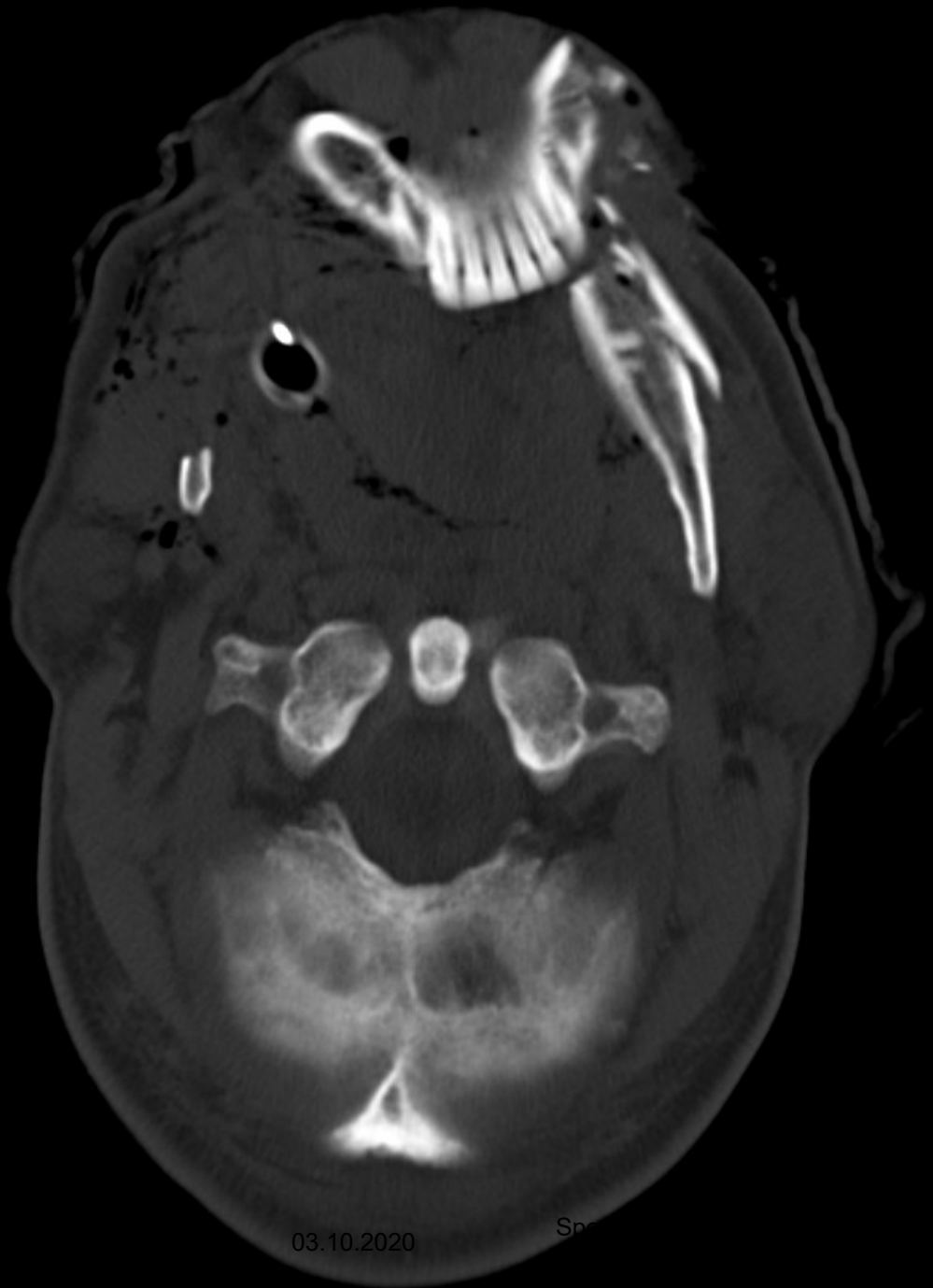

03.10.2020

Sp...

ni

PORANĚNÍ SKELETU

- ZLOMENINY
 - PŘÍMÉ X NEPŘÍMÉ
 - JEDNODUCHÉ X VÍCEČETNÉ
 - UZAVŘENÉ X OTEVŘENÉ
- BOLEST
- OTOK
- PORUCHA SKUSU

ZLOMENINY DOLNÍ ČELISTI

- ČASTÉ
- NEPŘÍMÝ MECHANIZMUS ÚRAZU
- BOLEST, PORUCHA OKLUZE
- TĚLO, ÚHEL, KLOUBNÍ VÝBĚŽEK
- PŘI RÁNĚ SLIZNICE – OTEVŘENÁ ZLOMENINA!

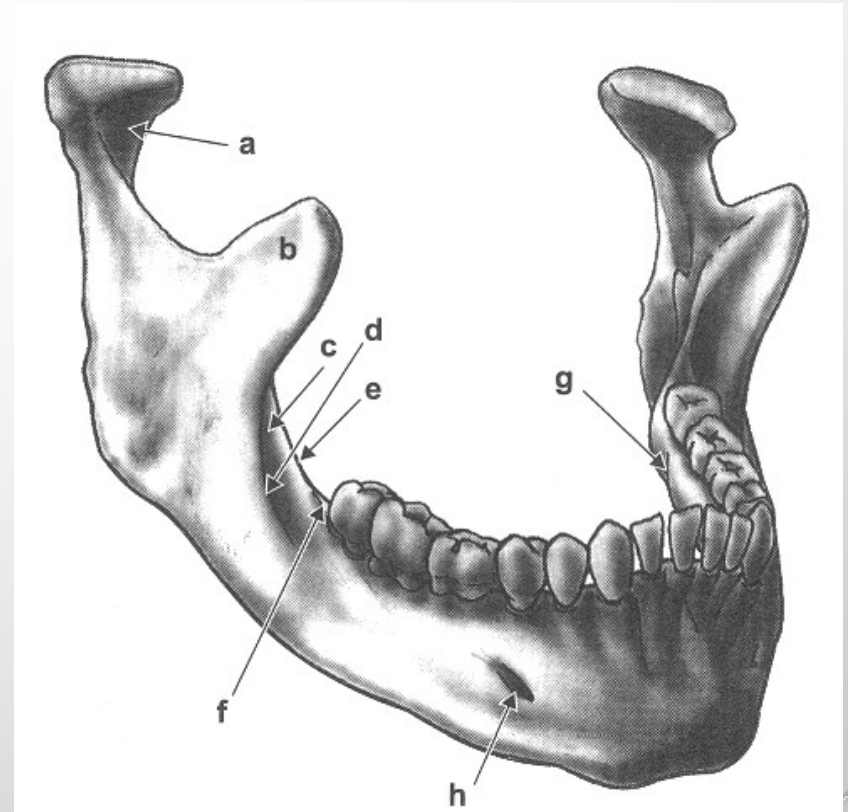

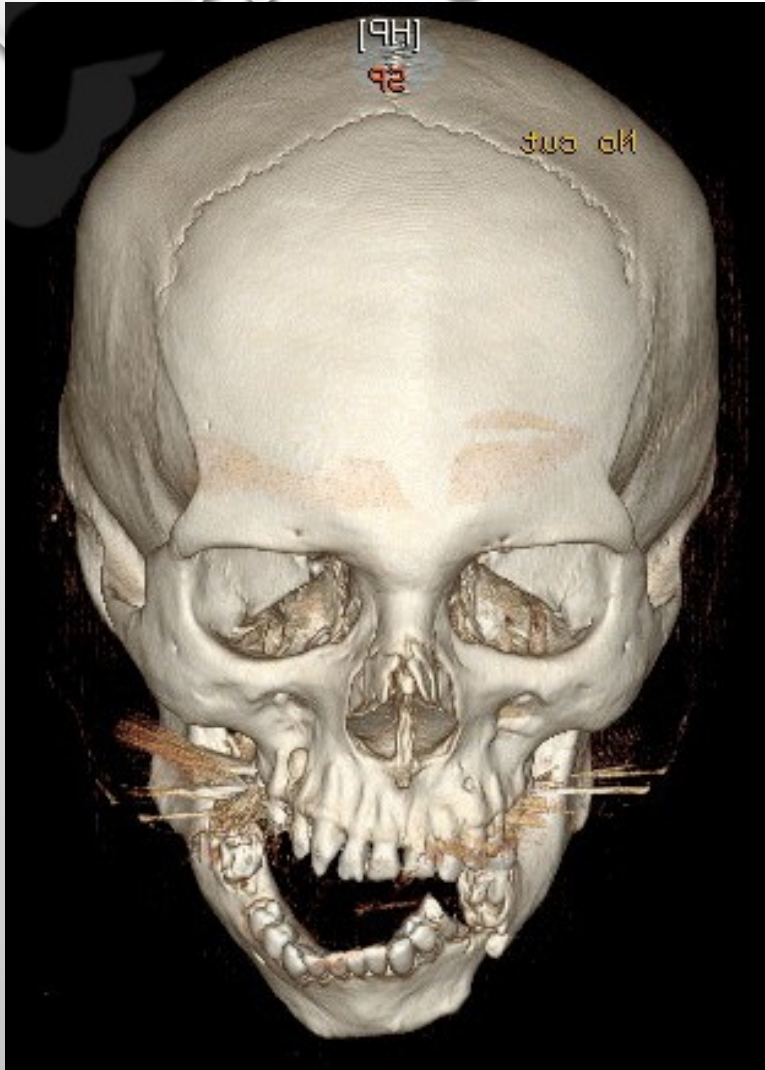

● ZLOMENINY STŘEDNÍ OBLIČEJOVÉ ETÁŽE

- LE FORT I – III, ZYGOMATIKOMAXILLÁRNÍ KOMPLEX, OČNICE, NOS
- RŮZNĚ ZÁVAŽNÉ
- ČASTÁ KOMBINACE S HORNÍ TŘETINOU + NEUROKRANIUM
- LIKVORHEA
- DEFORMITY OČNIC

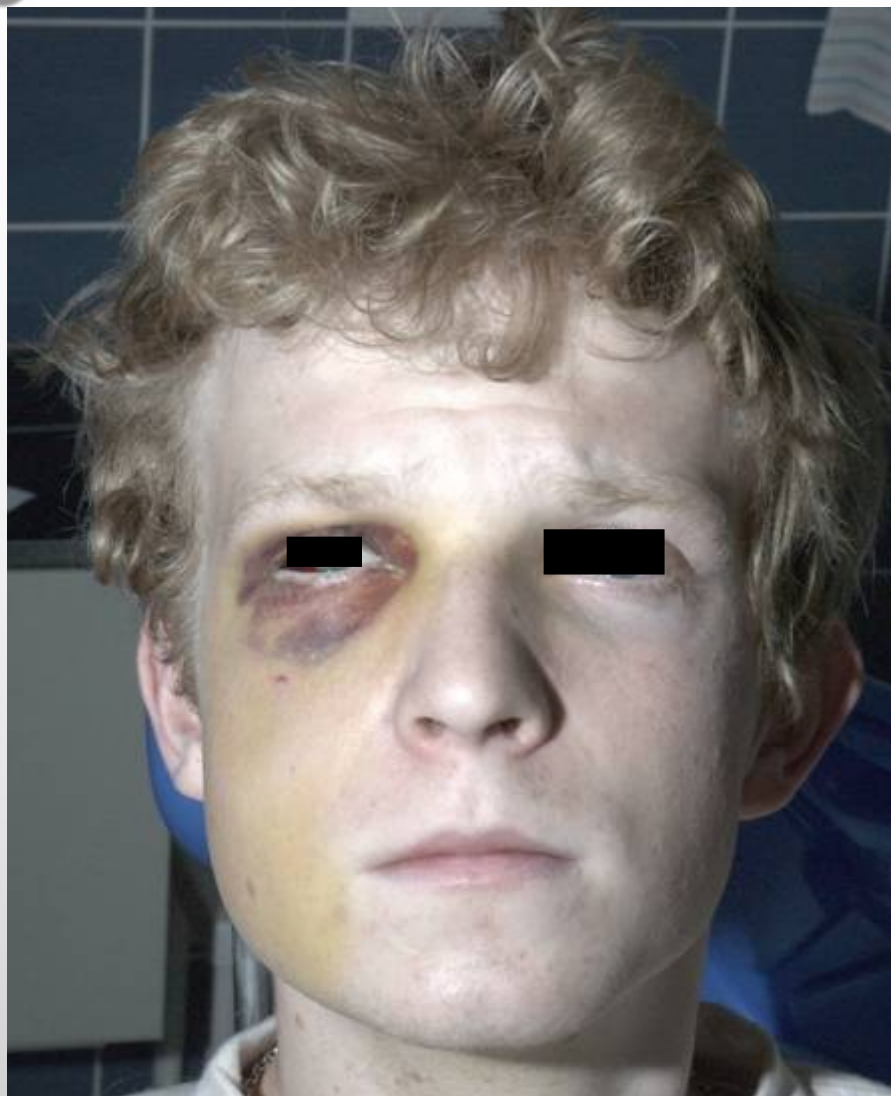

Specifika urgentních stavů v maxilofaciální oblasti - KUM 2020

03.10.2020

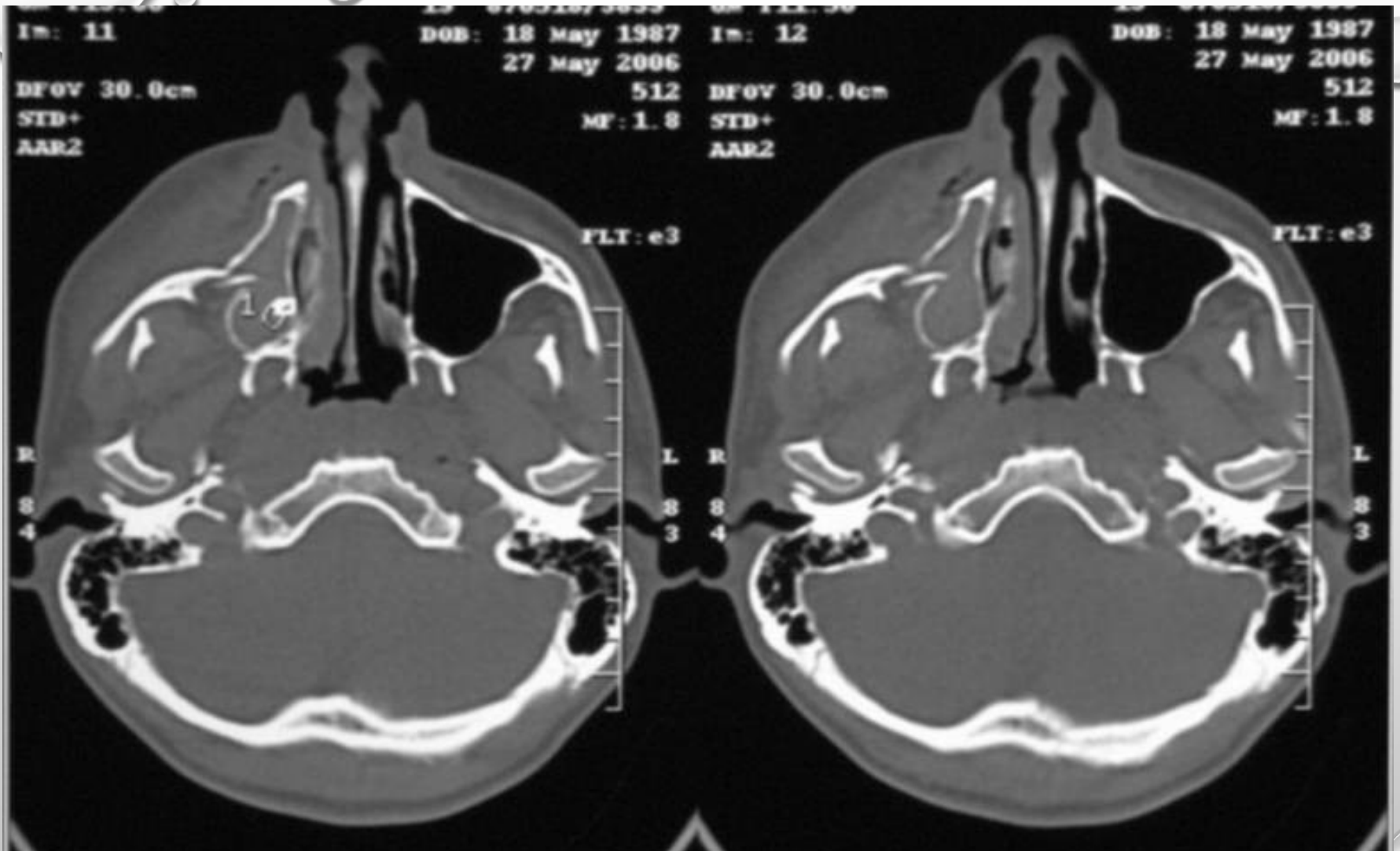

PAN-FACIÁLNÍ TRAUMA



BLOW – OUT FRAKTURY

- ÚDER TUPÝM PŘEDMĚTEM NA BULBUS – HYDRAULICKÁ ZLOMENINA
- MECHANISMUS ÚRAZU!
- DVOJITÉ VIDĚNÍ, PORUCHA POHYBŮ BULBU
- BEZ TERAPIE TRVALÉ NÁSLEDKY

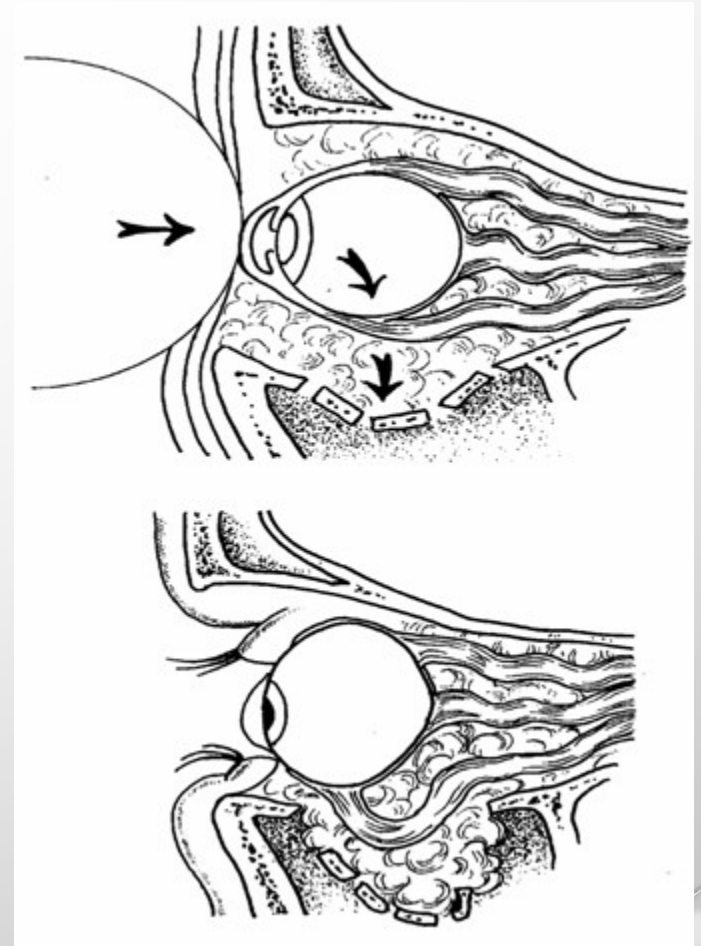



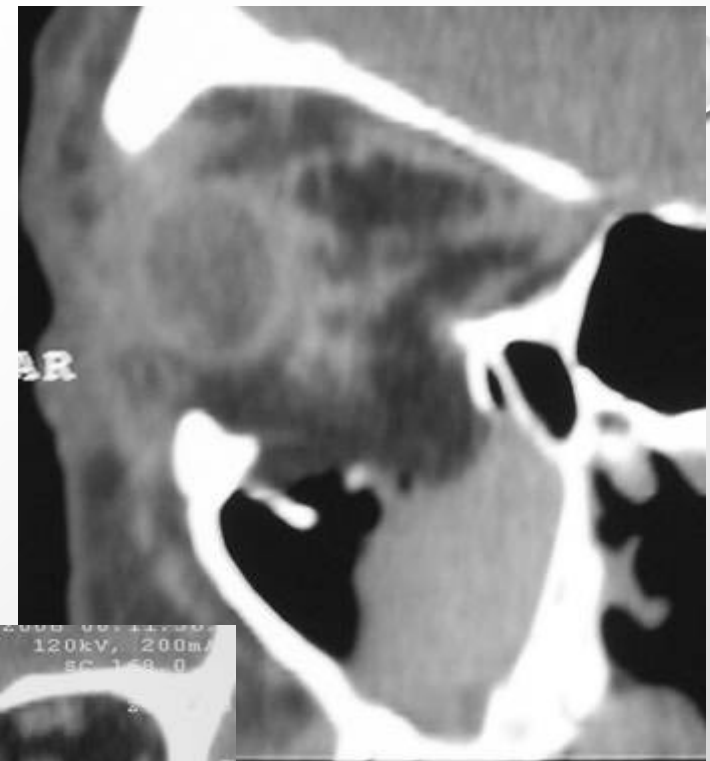
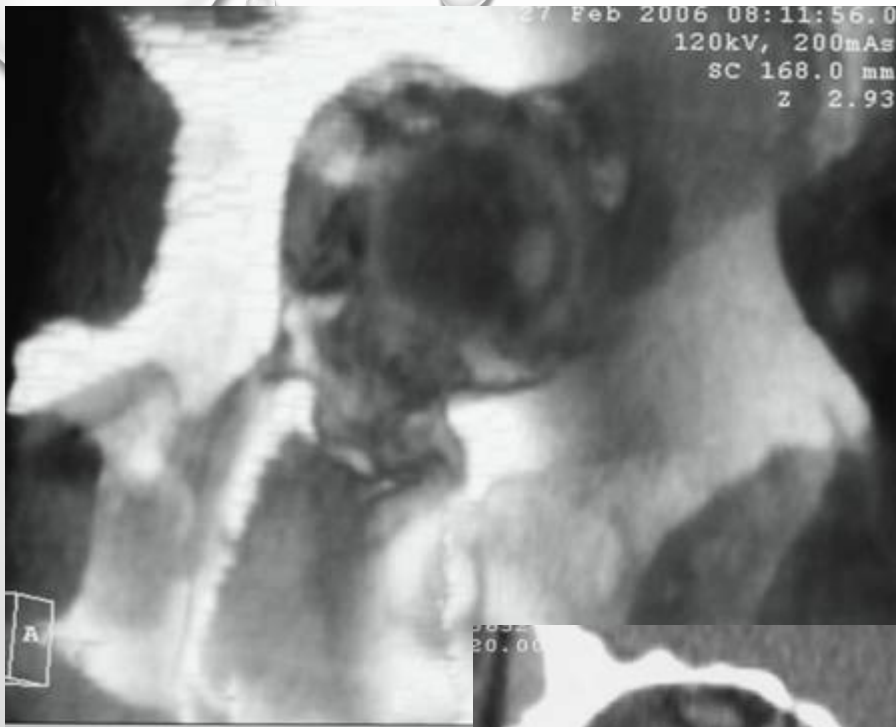

PORANĚNÍ ZUBŮ

- PRASKLINY
- ZLOMENINY – ÚLOMKY LZE „PŘILEPIT“
- SUBLUXACE
- LUXACE X ZLOMENINY ALVEOLU
- NEBEZPEČÍ ASPIRACE
- MOŽNOST REPLANTACE – ZUB NESMÍ OSCHNOU
- PŘECHOVÁNÍ VE VLHKU – MLÉKO, FYZ. ROZTOK, SPECIÁLNÍ PROSTŘEDEK

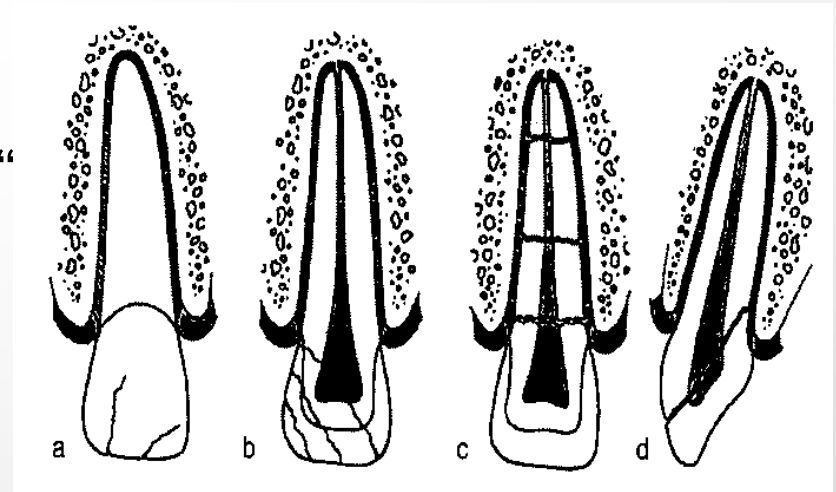







PRINCIPY OŠETŘENÍ + SPECIFIKA ZAJIŠTĚNÍ DÝCHACÍCH CEST

- IMOBILIZACE – MEZIČELISTNÍ VAZBA
- DŮLEŽITÁ JE KOREKTNÍ OKLUZE => NUTNOST ZAVŘENÝCH ÚST BĚHEM CA



PRINCIPY OŠETŘENÍ + SPECIFIKA ZAJIŠTĚNÍ DÝCHACÍCH CEST

- NASOTRACHEÁLNÍ INTUBACE –
MOŽNÉ KI (FRAKTURY NOSU...)
- TRACHEOSTOMIE – JEN PŘI JINÉ
INDIKACI (PROLONGOVANÁ UPV)
- SUBMENTÁLNÍ INTUBACE

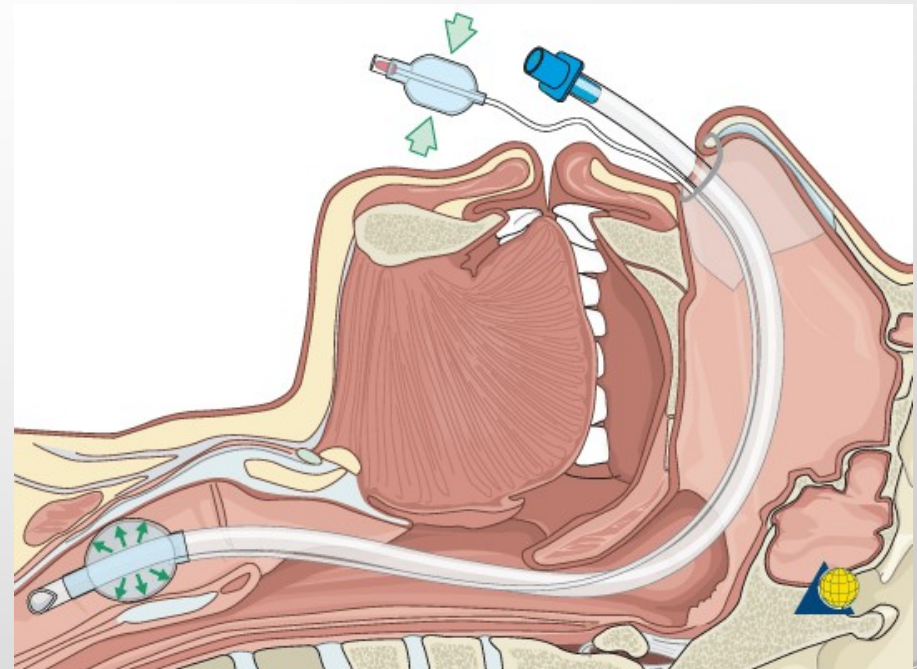

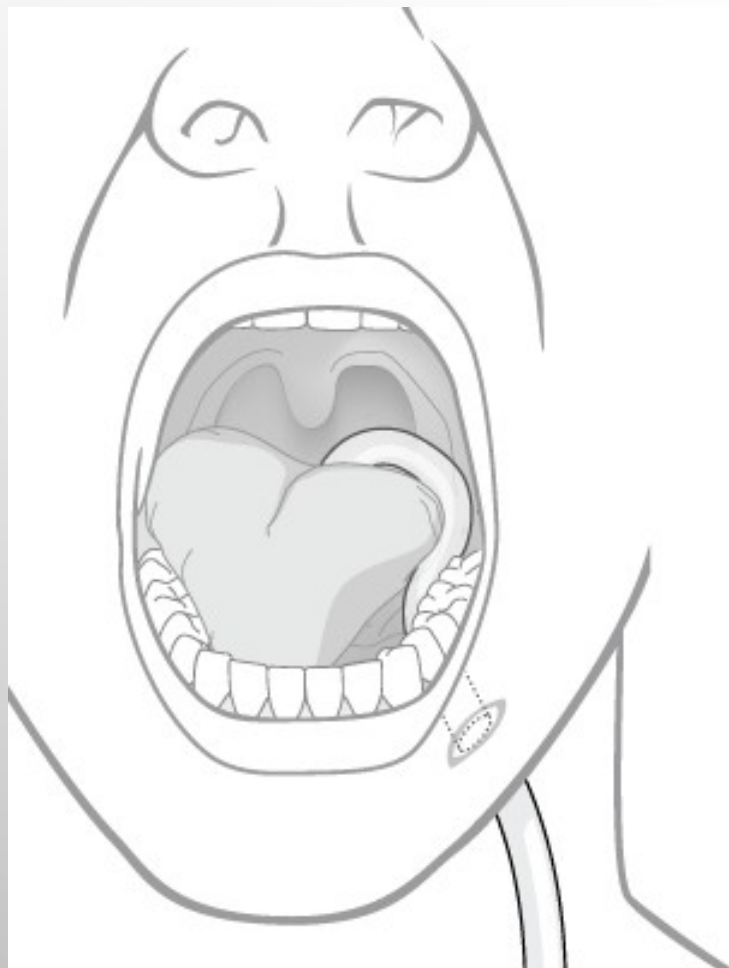

OTOKY + KRVÁCENÍ

- ODONTOGENNÍ ZÁNĚTY
 - RYCHLÉ ŠÍŘENÍ DO MEDIASTINA
 - ÚTLAK DC
 - POTÍŽE S INTUBACÍ
- KRVÁCENÍ
 - VĚTŠINOU NEVÝZNAMNÉ
 - ALTERACE HEMOSTÁZY

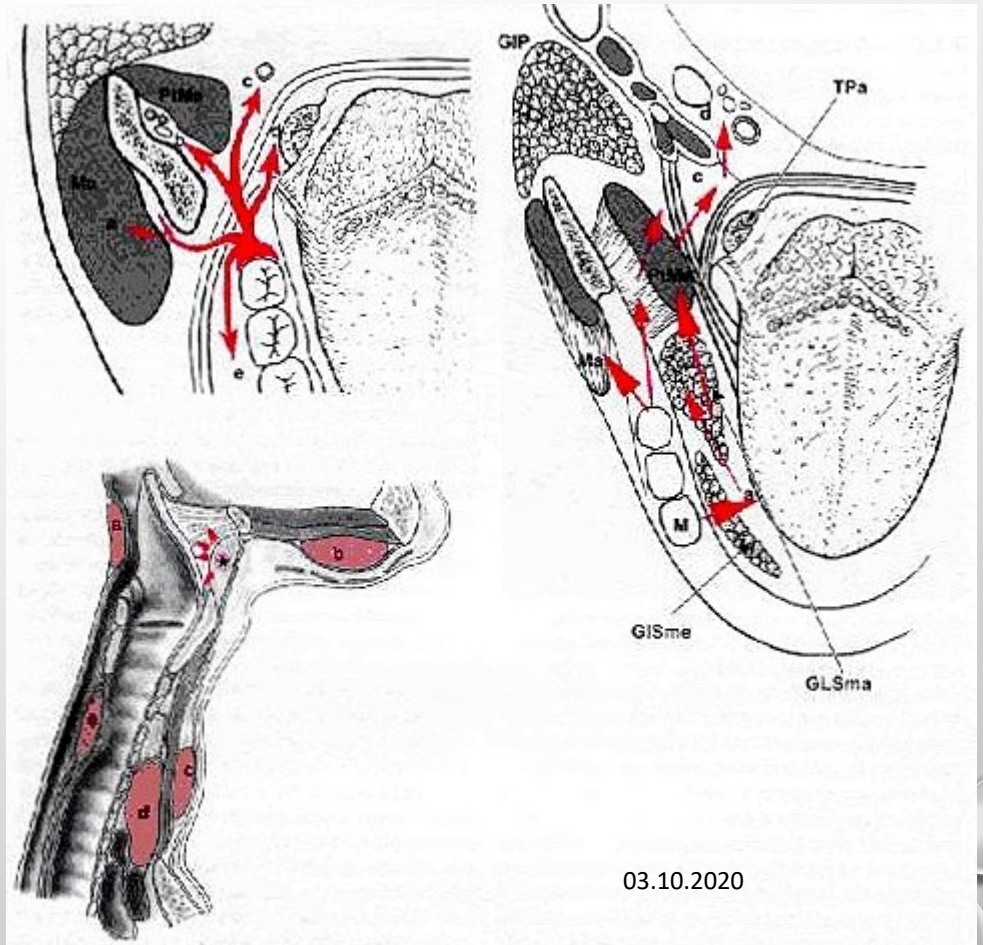

Děkuji za pozornost

CAVE

- ASFYXIE
- PORANĚNÍ C PÁTEŘE
- PŘIDRUŽENÁ PORANĚNÍ PŘI ROZVOJI ŠOKU
- ZUBY I JEJICH KOUSKY S SEBOU