

Inovativní přístupy ve výuce vybraných předmětů studijního programu Intenzivní péče

Natália Beharková¹, Edita Pešáková¹, Patrik Mica^{1,2}

¹ Ústav zdravotnických věd, Lékařská fakulta, Masarykova univerzita

² Anesteziologicko-resuscitační klinika Fakultní nemocnice u sv. Anny v Brně

Úvod

Cílem vedení výuky předmětů Edukace v práci sestry v intenzivní péči a Ošetrovatelská péče v resuscitační a intenzivní medicíně u navazujícího magisterského programu Intenzivní péče na LF MU je dosáhnout klíčového propojení v rámci **mezipředmětového využívání poznatků a zefektivnění procesu výuky**.

Metody

U předmětů vedených formou cvičení je důraz kladen na správné provedení postupů v souladu s Evidence Based Practice (viz obr. 1). Teoretické znalosti studentů jsou zdokonalovány dostupností kvalitních studijních materiálů např. v Informačním systému Masarykovy univerzity IS MUNI viz obr. 2 a 3, zařazují se aktivizující výukové metody (Problem-based learning, MindMapping, Case study viz obr. 4) nebo formativní evaluace znalostí (aplikace KvIS viz obr. 5 a Odpovědníky v IS MUNI).



Obr. 1 Zajištění cévních vstupů – demonstrace postupu a nácvik, tandemová výuka



Obr. 2 Interaktivní osnovy předmětu

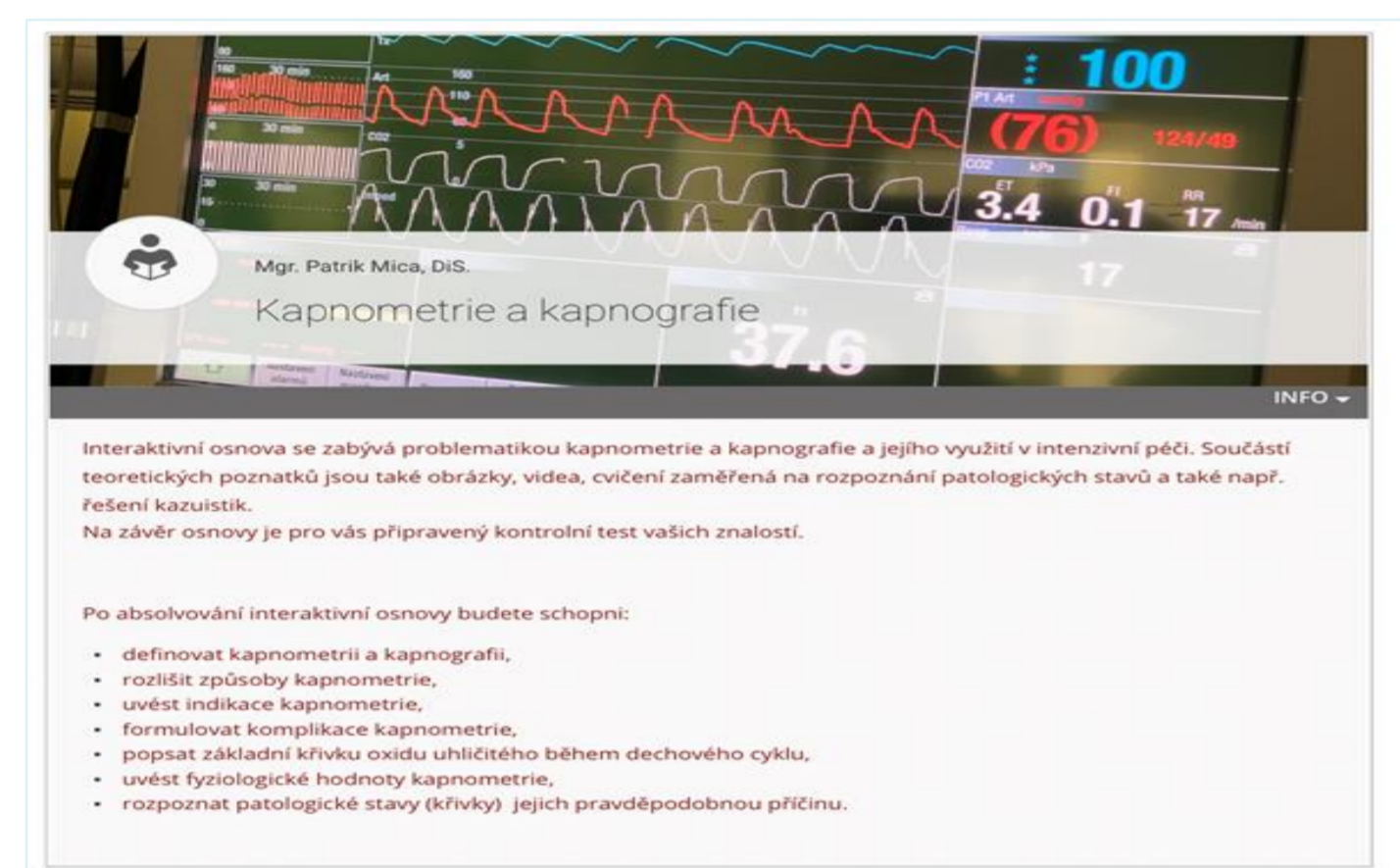

Obr. 3 Interaktivní osnova předmětu

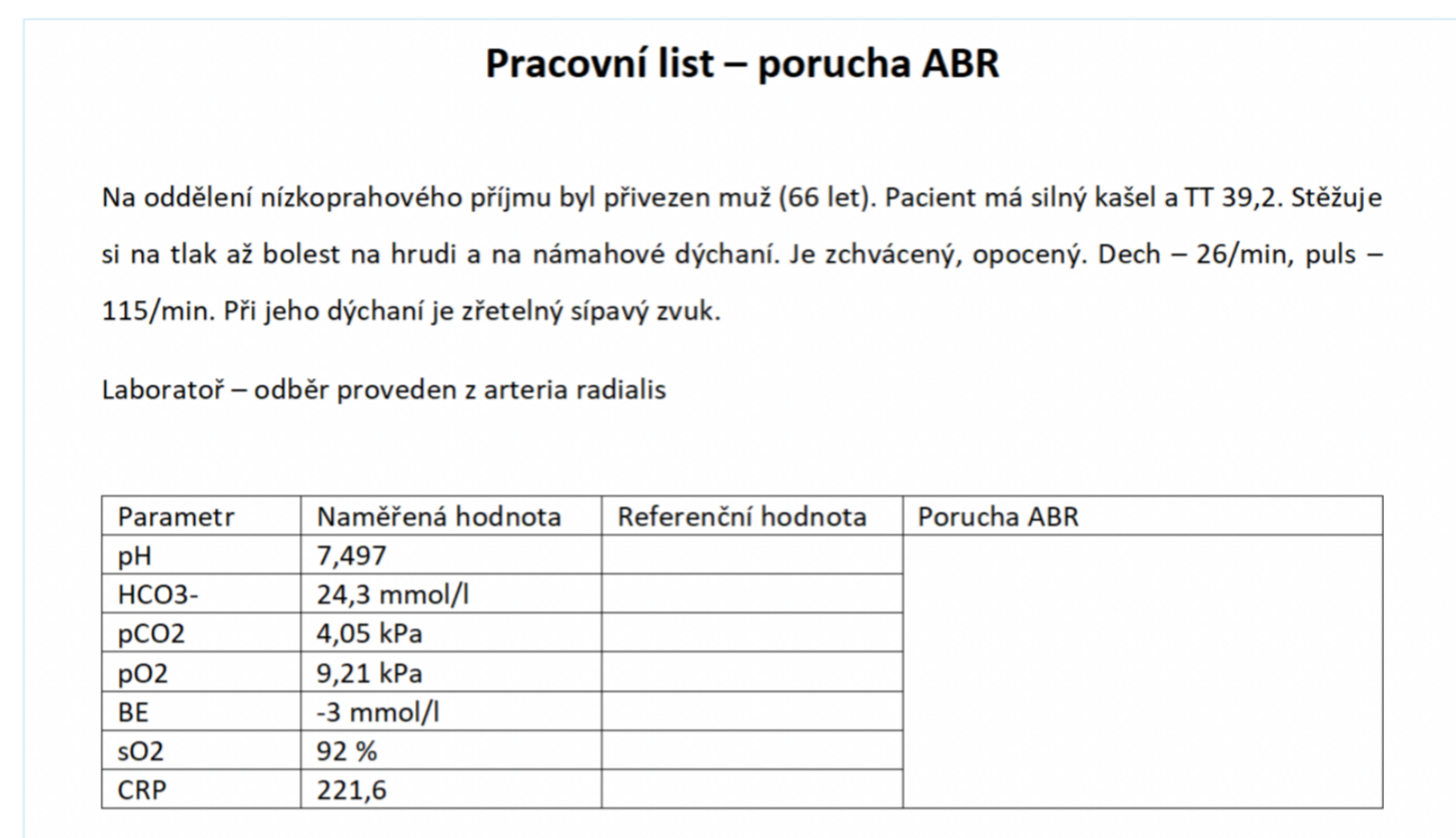

Obr. 4 Kazuistika – pracovní list

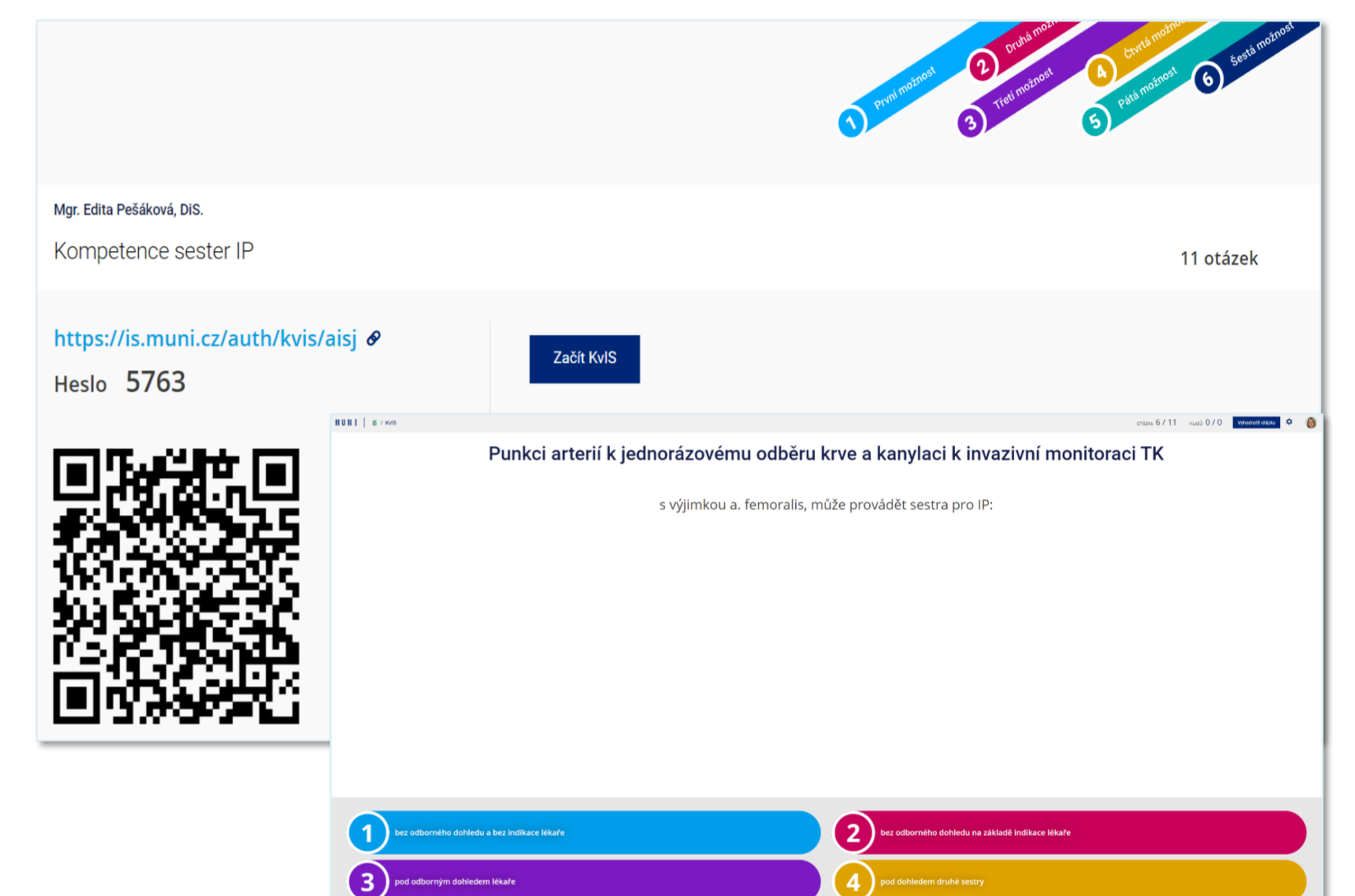

Obr. 5 Aplikace KvIS

**Edukace v práci sestry
v intenzivní péči – cvičení**



**Ošetrovatelská péče
v resuscitační a intenzivní
medicíně – cvičení**

Výsledky

Ošetrovatelská péče v resuscitační a intenzivní medicíně – cvičení: studentům je k dispozici interaktivní osnova. Pilotně se ověřuje možnost zavedení a ověření hodnocení studentů metodou Objective Structured Clinical Examination OSCE.

Edukace v práci sestry v intenzivní péči – cvičení: studentům jsou k dispozici dvě interaktivní osnovy (Edukace v práci sestry a Komunikace ve zdravotnictví). Studenti vytvářejí edukační tiskoviny a edukační videa. Zpracovaná videa jsou zaměřena na edukaci pacientů a jejich blízkých nebo na vybrané ošetrovatelské intervence a postupy v intenzivní péči (obr. 6, 7). Studenti využívají odborné znalosti z profilových předmětů studijního programu.

Spoluprací mezi předměty získají studenti nejen znalosti v edukování a způsobu předávání informací, ale rovněž kvalitní výukový materiál, který demonstruje péči o kriticky nemocného pacienta.



Obr. 6 Péče o dutinu ústní a subglotický prostor – pořizování záznamu

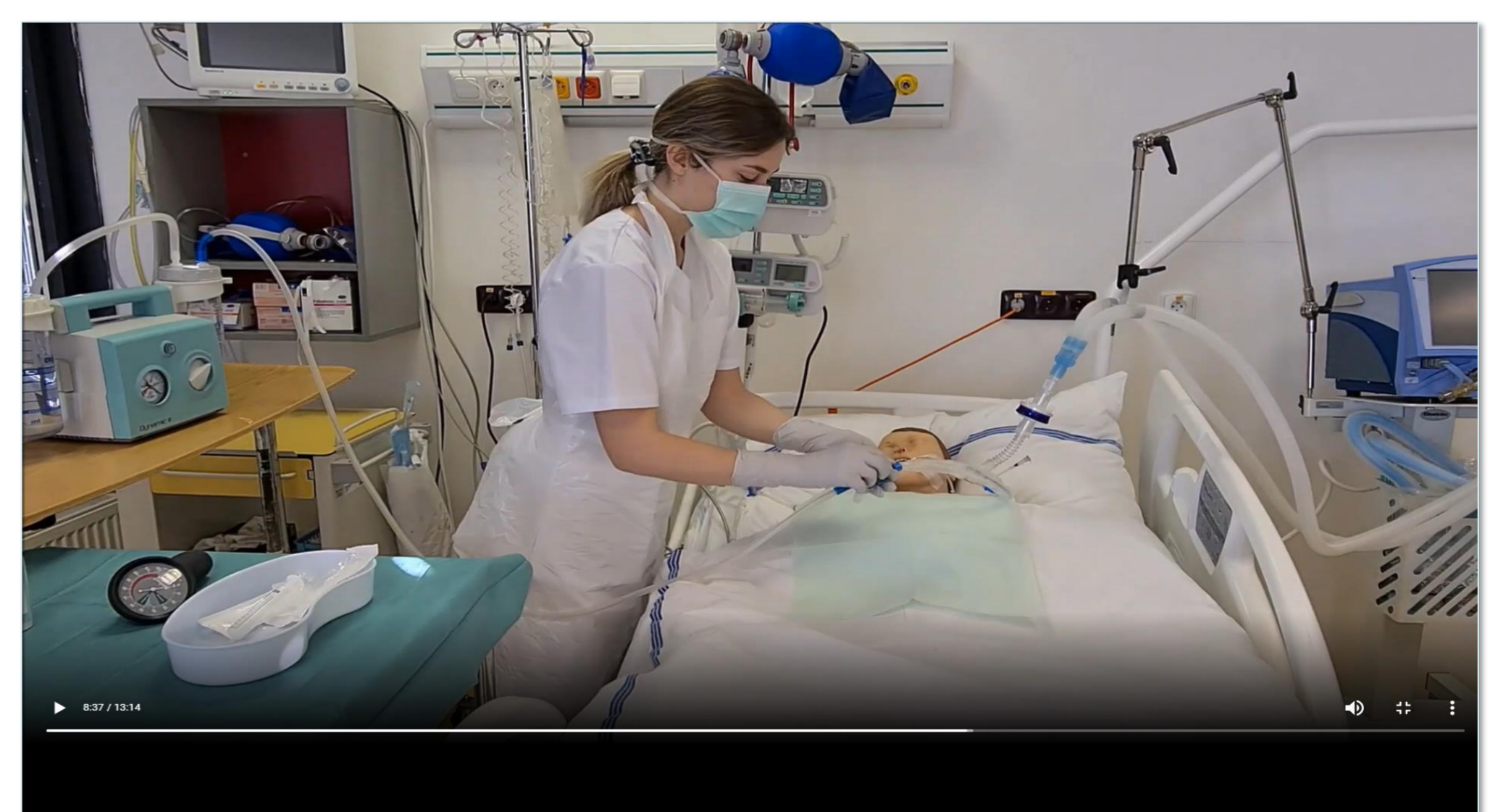

Obr. 7 Odsávání z dýchacích cest pomocí uzavřeného odsávacího systému – edukační video

Závěr

Implementace interaktivních přístupů do výuky posiluje teoretické znalosti studentů, zlepšuje psychomotorické dovednosti studentů, zkvalitňuje jejich připravenost pro klinickou praxi a zvyšuje konkurenční schopnost absolventů. Mezipředmětové a mezioborové využívání poznatků zefektivňuje postgraduální vzdělávání studentů.